



ATRICON

ASSOCIAÇÃO DOS MEMBROS DOS TRIBUNAIS DE CONTAS DO BRASIL

ATA DA ASSEMBLEIA GERAL DA ATRICON REALIZADA NO DIA 23 DE NOVEMBRO DE 2011 NO SALÃO DE CONVENÇÕES DO HOTEL CROWNE PLAZA BELÉM, NA CIDADE DE BELÉM - PA, EM ASSEMBLEIA GERAL DA ATRICON, O SEU PRESIDENTE, CONSELHEIRO SALOMÃO RIBAS JÚNIOR, DO TCE/SC, NOS TERMOS DO ARTIGO 8º, INCISO IX DO ESTATUTO DA ATRICON, APRESENTOU A PRESTAÇÃO DE CONTAS DO EXERCÍCIO DE 2010, COLOCANDO À DISPOSIÇÃO DE TODOS OS ASSOCIADOS OS DADOS DA PRESTAÇÃO DE CONTAS E O RELATÓRIO DE GESTÃO REFERENTE AO PERÍODO 2010/2011, BEM COMO OS DADOS FINANCEIROS, QUE APÓS PARECER DO CONSELHO FISCAL, FORAM SUBMETIDOS E APROVADOS POR UNANIMIDADE.

Ato contínuo, nos termos do artigo 8º, inciso VII, foi deliberado sobre a reforma do Estatuto da Atricon, conforme proposta apresentada pelo Sr. Auditor Jayyson F Lopes Campello (TCE/PI), que após colhimento de sugestões dos associados, foi submetida à assembleia e por unanimidade foi aprovado pelos membros associados.

Também, nos termos do artigo 8º, inciso I do estatuto da ATRICON, foi realizada a ELEIÇÃO DA NOVA DIRETORIA para o biênio 2012/2013, sendo aprovada por unanimidade a seguinte Diretoria da ATRICON: Presidente: Cons. Antônio Joaquim M Rodrigues Neto (TCE/MT); 1º Vice-Presidente: Thiers Vianna Montebello (TCE/RJ); 2º Vice-Presidente: Cons. Valdeir Pascoal (TCE/PE); 3º Vice-Presidente: César Colares (TCE/PA); Diretoria Ass. Corporativos: Cons. Anilceia Luiza Machado (TCE/DF); Diretoria Ass. Corporativos: Reinaldo Neves Filho (TCE/RR); Diretoria Ass. Corporativos: Cons. Maria Theresa F. Garrido (TCE/MG); Diretoria de Controle Externo: Cons. Erico Xavier Desterro e Silva (TCE/AM); Diretoria de Controle Externo: Cons. Maurício Faria (TCE/SP); Diretoria de Relações Institucionais: Cons. Marcos C. Loreto (TCE/PE); Diretoria de Relações Institucionais: Waldir Neves Barbosa (TCE/MS); Diretoria de Relações Institucionais: Aud. Luiz Henrique M. de Lima (TCE/MT); Diretoria Administrativa: Aud. Jayyson F Lopes Campello (TCE/PI); Diretoria Administrativa: Cons. Honor Cruvinel de Oliveira (TCE/MG); Diretoria Administrativa: Wanderley G. de Avila (TCE/MG); Conselho Fiscal: Cons. Luis da Cunha Teixeira (TCE/PA); Cons. Marisa Serrano (TCE/MS); Cons. Antônio Carlos D. de Andrada (TCE/MG); Suplentes: Cons. José de Ribamar Caldas Furtado (TCE/MA); Cons. Wilson Rogério Man-dall (TCE/SC); Cons. Regildo Wanderley Salomão (TCE/AP).



ATRICON

ASSOCIAÇÃO DOS MEMBROS DOS TRIBUNAIS DE CONTAS DO BRASIL

Tendo em vista as novas disposições estatutárias, que prevêem a posse da Diretoria eleita no mês de fevereiro do ano seguinte à eleição (artigo 20, parágrafo 1º) e o encerramento do exercício financeiro coincidindo com o ano civil (artigo 22), deliberou-se que ficam prorrogados todos os atos de gestão até a posse da nova Diretoria.

Após ficou decidido que o XXVII Congresso, em 2013, será realizado em Vitória/ES e coordenado pelo Tribunal de Contas do Estado do Espírito Santo, em- quanto que o XXVIII Congresso ocorrerá em Salvador/BA, coincidindo com o cente- nário do Tribunal de Contas do Estado da Bahia.

Ao encerramento do XXVI Congresso dos Tribunais de Contas do Brasil, foi aprovada a Declaração de Belém.

O inteiro teor da Assembleia Geral integrará os Anais do XXVI Congresso dos Tribunais de Contas do Brasil.

Nada mais havendo a ser registrado, a reunião foi encerrada e a presente ata vai por mim assinada como Secretário, Conselheiro Thiers, Viviana Montebello (TCM/RJ) e pelo Presidente da ATRICON, Conselheiro Salomão Ribas Junior (TCE/SC).

Belém, 23 de novembro de 2011.

Cons. Salomão Ribas Junior
Presidente da ATRICON

Conselheiro Thiers Montebello
Vice-Presidente da ATRICON
Secretário Ad Hoc

OFÍCIO DE NOTAS E PROTESTO DE BRASÍLIA
 CNJ 503-01000-1/2014-01/3-0000000-01
 INTERIORES
 CONTRA O CANCELAMENTO Nº. 8.935/94
 PROSISTE Nº. 13 de Fevereiro de 2012
 SAÍDA: 11/02/2012 09:13:31
 CONSELHO ESTADUAL Nº. 0001/2008-0001/0001/0001
 ROBERTO DA SILVA
 ESQUEMA NOTARIAL

Nome	Instituição	Assinatura
Adircélio De Moraes Ferreira Junior	TCESC	
Algir Lorenzon	TCERS	
Alvaro Cesar De França Ferreira	TCEMA	<i>Alvaro Cesar De França Ferreira</i>
Amiraldo Da Silva Favacho	TCEAP	
Antonio Carlos Doorgal De Andrada	TCEMG	
Antonio Carlos Flores De Moraes	TCMRJ	<i>Antonio Carlos Flores De Moraes</i>
Antonio Joaquim Moraes Rodrigues Neto	TCEMT	<i>Antonio Joaquim Moraes Rodrigues Neto</i>
Antonio Júlio Bernardo Cabral	TCEAM	<i>Antonio Júlio Bernardo Cabral</i>
Ari Jorge Moutinho Da Costa Junior	TCEAM	
Artagão De Mattos Leão	TCEPR	
Caio Marcio Nogueira Soares	TCEPR	
Carlos Porto De Barros	TCEPE	<i>Carlos Porto De Barros</i>
Cezar Miola	TCERS	
Cilene Lago Salomão	TCERR	
Edson José Ferrari	TCEGO	
Eduardo Carone Costa	TCEMG	
Fernando Augusto Mello Guimarães	TCEPR	
Fernando Rodrigues Catão	TCEPB	

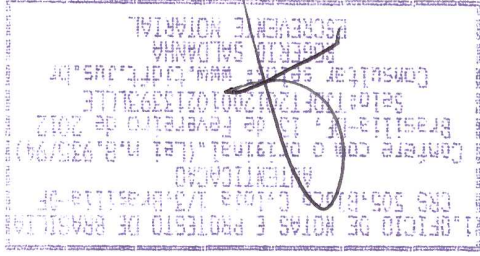

Francisco Carvalho Da Silva	TCERO	<i>Francisco Carvalho Da Silva</i>
Francisco De Souza Andrade Netto	ABRACOM	
Ivan Barbosa Da Cunha	TCEPA	
Jair Lins Neto	TCMRJ	<i>Jair Lins Neto</i>
Jaylson Fabianh Lopes Campello	TCEPI	
João Jorge Jinkings Pavão	TCEMA	
Jonas Lopes De Carvalho Junior	TCERJ	<i>Jonas Lopes De Carvalho Junior</i>
José Antonio Pimentel	TCEES	<i>José Antonio Pimentel</i>
Jose Augusto Araújo De Faria	TCEAC	<i>Jose Augusto Araújo De Faria</i>
Jose De Moraes Correia Neto	TCMRJ	
Jose De Ribamar Caldas Furtado	TCEMA	
José Gomes De Melo	TCERO	<i>José Gomes De Melo</i>
José Gomes Graciosa	TCERJ	<i>José Gomes Graciosa</i>
José Valdomiro TÁvora De Castro Júnior	TCECE	
Jose Wagner Praxedes	TCETO	
Jossivani De Oliveira	TCMGO	
Julio Assis Correa Pinheiro	TCEAM	<i>Julio Assis Correa Pinheiro</i>
Justiniano Zilton Rocha	TCEBA	<i>Justiniano Zilton Rocha</i>
Luciano Nunes Santos	TCEPI	<i>Luciano Nunes Santos</i>

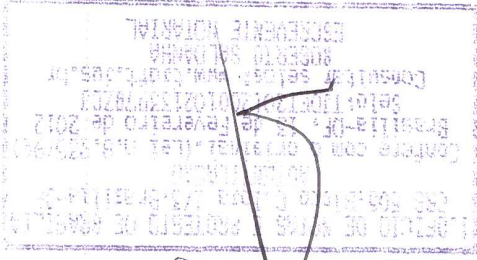

Lucio Alberto De Lima Albuquerque	TCEAM	<i>Lucio Alberto De Lima Albuquerque</i>
Luis Da Cunha Teixeira	TCEPA	
Luiz Carlos Azevedo Costa Pereira	TCEMT	
Luiz Henrique Lima	TCEMT	<i>Luiz Henrique Lima</i>
Luiz Roberto Herbst	TCESC	
Luiz Sérgio Gadelha Vieira	TCMCE	
Manoel Dantas Dias	TCERR	
Manoel Figueiredo Castro	TCEBA	<i>Manoel Figueiredo Castro</i>
Manoel Paulo De Andrade Neto	TCDF	
Manoel Pires Dos Santos	TCETO	<i>Manoel Pires Dos Santos</i>
Marcos Miranda Madureira	TCEES	
Maria De Jesus Carvalho De Souza	TCEAC	
Maria De Lourdes Lima De Oliveira	TCEPA	
Maria Teresa F. Garrido	TCMGO	
Marli Vinhadeli	TCDF	<i>Marli Vinhadeli</i>
Mauricio Faria Pinto	TCMSP	<i>Mauricio Faria Pinto</i>
Nestor Guimaraes-Martins Rocha	TCMRJ	<i>Nestor Guimaraes-Martins Rocha</i>
Otávio Lessa De Geraldo Santos	TCEAL	<i>Otávio Lessa De Geraldo Santos</i>
Oyama Ribeiro De Araujo	TCMBA	

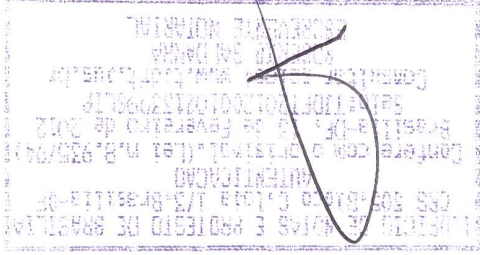

Paulo Curi Neto	TCERO
Paulo Ernani Miranda Ortegal	TCMGO
Paulo Roberto Chaves Alves	TCERN
Pedro Aurélio Penha Tavares	TCEAP
Pedro Henrique Lino De Souza	TCEBA
Rafael Sousa Fonseca	TCESE
Raimundo Nonatode Carvalho Lago Junior	TCEMA
Raimundo Oliveira Filho	TCEMA
Reinaldo Fernandes Neves Filho	TCERR
Reinaldo Moura Ferreira	TCESE
Rosa De Fátima Barge Hage	TCMPA
Sebastião Cezar Leão Colares	TCMPA
Sérgio Ciquera Rossi	TCESP
Severiano Jose Costandrade De Aguiar	TCETO
Thiers Vianna Montebello	TCMRJ
Valdecir Fernandes Pascoal	TCEPE
Valter Albano Da Silva	TCEMT
Waldir Neves Barbosa	TCEMS
Wanderley Geraldo De Ávila	TCEMG

20 de Dez. de 2012
 13:50
 13/08/2012

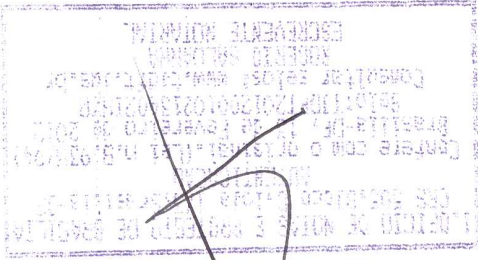

Wilson Rogério Wan-dall	TCESC	
Yedo Flamarion Lobão	TCEMA	
Antonio Erlindo Braga	TCEPA	
Getúlio Alves Da Nóbrega	TCERN	
Victor José Faccioni	TCERS	

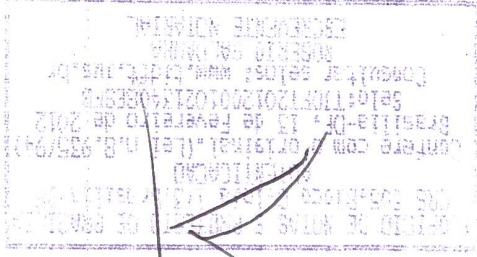

Nome | Instituição | Cargo

Adircélio De Moraes Ferreira Junior	TCESC	
Algir Lorenzon	TCERS	
Alvaro Cesar De França Ferreira	TCEMA	
Amiraldo Da Silva Favacho	TCEAP	<i>Aty: Conselho</i>
Antonio Carlos Doorgal De Andrada	TCEMG	
Antonio Carlos Flores De Moraes	TCMRJ	
Antonio Joaquim Moraes Rodrigues Neto	TCEMT	
Antonio Júlio Bernardo Cabral	TCEAM	
Ari Jorge Moutinho Da Costa Junior	TCEAM	
Artagão De Mattos Leão	TCEPR	
Caio Marcio Nogueira Soares	TCEPR	
Carlos Porto De Barros	TCEPE	
Cezar Miola	TCERS	
Cilene Lago Salomão	TCERR	
Edson José Ferrari	TCEGO	
Eduardo Carone Costa	TCEMG	
Fernando Augusto Mello Guimarães	TCEPR	
Fernando Rodrigues Catão	TCEPB	

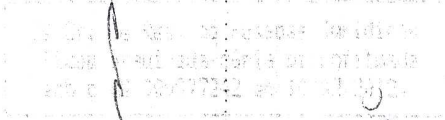

Dulcinea Benício de Araújo TCE/AC

Francisco Carvalho Da Silva	TCERO
Francisco De Souza Andrade Netto	ABRACOM
Ivan Barbosa Da Cunha	TCEPA
Jair Lins Neto	TCMRJ
Jaylson Fabianh Lopes Campello	TCEPI
João Jorge Jinkings Pavão	TCEMA
Jonas Lopes De Carvalho Junior	TCERJ
JosÉ Antonio Pimentel	TCEES
Jose Augusto Araújo De Faria	TCEAC
Jose De Moraes Correia Neto	TCMRJ
Jose De Ribamar Caldas Furtado	TCEMA
JosÉ Gomes De Melo	TCERO
JosÉ Gomes Graciosa	TCERJ
JosÉ Valdomiro TÁvora De Castro JÚnior	TCECE
Jose Wagner Praxedes	TCETO
Jossivani De Oliveira .	TCMGO
Julio Assis Correa Pinheiro	TCEAM
Justiniano Zilton Rocha	TCEBA
Luciano Nunes Santos	TCEPI

17/09/11

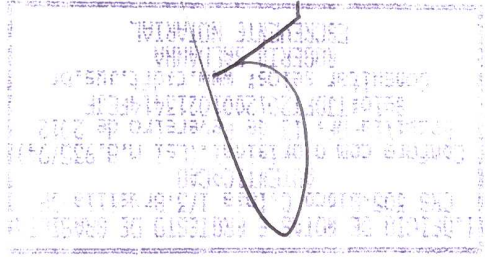

Handwritten signature

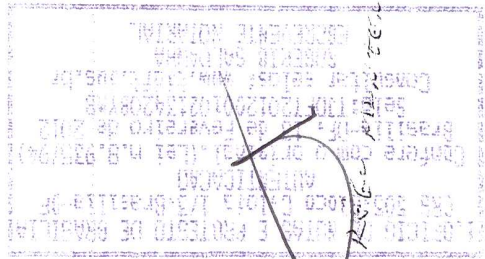

Lucio Alberto De Lima Albuquerque	TCEAM
Luis Da Cunha Teixeira	TCEPA
Luis Carlos Azevedo Costa Pereira	TCEMT
Luis Henrique Lima	TCEMT
Luis Roberto Herbst	TCESC
Luis Sérgio Gadelha Vieira	TCMCE
Manoel Dantas Dias	TCERR
Manoel Figueiredo Castro	TCEBA
Manoel Paulo De Andrade Neto	TCDF
Manoel Pires Dos Santos	TCETO
Marcos Miranda Madureira	TCEES
Maria De Jesus Carvalho De Souza	TCEAC
Maria De Lourdes Lima De Oliveira	TCEPA
Maria Teresa F. Garrido	TCMGO
Marli Vinhadeli	TCDF
Mauricio Faria Pinto	TCMSP
Nestor Guimaraes Martins Rocha	TCMRJ
Otávio Lessa De Geraldo Santos	TCEAL
Oyama Ribeiro De Araujo	TCMBA

MARCELO ANTONIO DE ALMEIDA
TSE/BA

Infância

MANOEL BENEDETO VIEIRA
TCM-CE

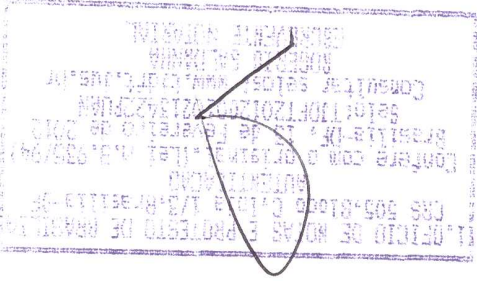

Paulo Curi Neto	TCERO
Paulo Ernani Miranda Ortegal	TCMGO
Paulo Roberto Chaves Alves	TCERN
Pedro Aurélio Penha Tavares	TCEAP
Pedro Henrique Lino De Souza	TCEBA
Rafael Sousa Fonseca	TCESE
Raimundo Nonatode Carvalho Lago Junior	TCEMA
Raimundo Oliveira Filho	TCEMA
Reinaldo Fernandes Neves Filho	TCERR
Reinaldo Moura Ferreira	TCESE
Rosa De Fátima Barge Hage	TCMPA
Sebastião Cezar Leão Colares	TCMPA
Sérgio Ciquera Rossi	TCESP
Severiano Jose Costandrade De Aguiar	TCETO
Thiers Vianna Montebello	TCMRJ
Valdecir Fernandes Pascoal	TCEPE
Valter Albano Da Silva	TCEMT
Waldir Neves Barbosa	TCEMS
Wanderley Geraldo De Ávila	TCEMG

RITM
Consultoria e Serviços

Rosa De Fátima Barge Hage

Sebastião Cezar Leão Colares

Wilson Rogério Wan-dall	TCEC
Yedo Flamarion Lobão	TCEMA
Antonio Erlindo Braga	TCEPA
Getúlio Alves Da Nóbrega	TCERN
Victor José Faccioni	TCERS

1000

Wilson Rogério Wan-dall

OFÍCIO DE NOTAS E PROTESTO DE BRASÍLIA
 CNJ 305, Bloco C, Torre 1/3, Brasília-DF
 AUTENTICADO
 Conteúdo com o original nº. B. 937/94
 Brasília-DF, 13 de Fevereiro de 2012
 Selo: 110F120120121420MOR
 Consultar Selo: www.cjef.org.br
 ROGERIO WAN-DALL
 ESBOÇO DE NOTARIAL